

BONDEFANGEREN

- holder fast, hvor andre slipper...

Medlemsblad for Haderslev Skakklub

SEP

1972

6. Årgang

nr

2

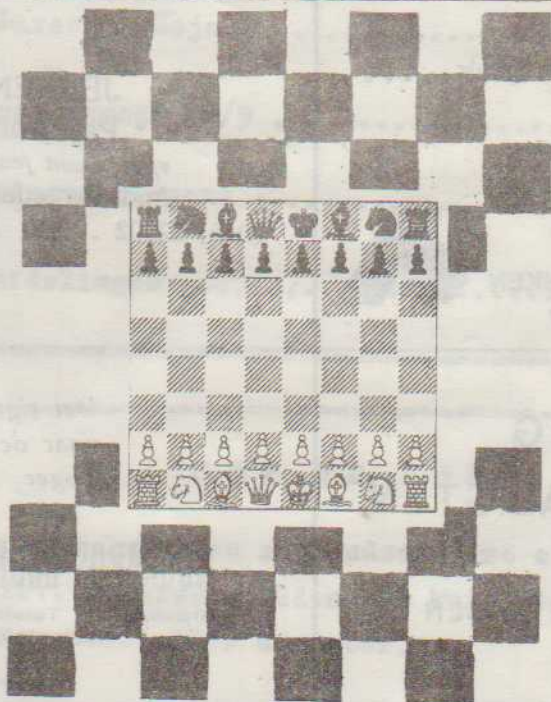

HADERSLEV SKAKKLUB

Vandrerhjemmet Lembckesvej 4

Mandag kl. 19-23

Formand: V. Møller Olesen, Marstrup Skole, Marstrup

6100 Haderslev tlf. (04) 57 53 62



H. TØNNES
EJENDOMSKONTOR
Haderslev - Telf. (045) 2 61 00*

Et sikkert træk

flyt til

ANDELSBANKEN
Haderslev



G. JENSENS
Papirhandel
v/ H. Steen Jensen
Apotekergade 13
(045) 22502 . 6100 Haderslev

SPØRG
MATERIALISTEN

V. LOEHR
PETERSEN

*Det rigtige Sted
naar det gælder
Bøger*

OUGAARDS BOGHANDEL
Gravene 4 . Telefon 225 71
Haderslev

FOR FREMTIDEN...

Feidenhansl
Vestergade 2
Haderslev
Telefon (045) 2 42 34



G. FEIDENHANSL
GCR Radio
STOREGADE 39 - 6100 HADERSLEV - TLF. (045) 26455

INDHOLD

| | |
|----------------------------|----|
| Hølderstilling | 4 |
| Bent Larsen i Vøjens | 8 |
| Bestyrelsesmøde 22/9 | 9 |
| Turneringsreglement | 11 |
| Partiafdelingen | 13 |

SET OG HØRT

Der skal laves en radioudsendelse om skak fra Haderslev. Derefter vil vi bede dig om, at det skal ske i november eller december.

Der har meldt sig så mange - 33 - til Haderslev kommunale Ungdomsskoles skakundervisning, at man har måttet oprette to hold. De spiller tirsdag og fredag.

| E 72 | H.S. | Rundeliste og spilledatoer | | | | | | | | | | | | Points | Nr. | |
|------|------------------|----------------------------|------|------|------|-------|-------|-------|-------|-------|--|--|--|--------|-----|---|
| | | Rundeliste og spilledatoer | | | | | | | | | | | | | | |
| | | 1 | 2 | 3 | 4 | 5 | 6 | 7 | 8 | 9 | | | | | | |
| 1 | V. Møller Olesen | 18/9 | 25/9 | 2/10 | 9/10 | 16/10 | 30/10 | 13/11 | 27/11 | 11/12 | | | | | 12 | 9 |
| 2 | A. Andresen | | | | | | | | | | | | | | | 8 |
| 3 | K.C. Bjørnskov | | | | | | | | | | | | | | | 1 |
| 4 | Bjarne Tønnes | | | | | | | | | | | | | | | 5 |
| 5 | E. Skov | | | | | | | | | | | | | | | 3 |
| 6 | Vagn Jakobsen | | | | | | | | | | | | | | | 2 |
| 7 | H.W. May | | | | | | | | | | | | | | | 6 |
| 8 | Elke Kristensen | | | | | | | | | | | | | | | 7 |
| 9 | Finn Nielsen | | | | | | | | | | | | | | | 4 |
| 10 | | | | | | | | | | | | | | | | |

| E 72 | H.S. | Rundeliste og spilledatoer | | | | | | | | | | | | Points | Nr. | |
|------|------------------|----------------------------|------|------|------|-------|-------|-------|-------|-------|--|--|--|--------|-----|--|
| | | Rundeliste og spilledatoer | | | | | | | | | | | | | | |
| | | 1 | 2 | 3 | 4 | 5 | 6 | 7 | 8 | 9 | | | | | | |
| 1 | A. Rosenbergh | 18/9 | 25/9 | 2/10 | 9/10 | 16/10 | 30/10 | 13/11 | 27/11 | 11/12 | | | | | | |
| 2 | H. Christensen | | | | | | | | | | | | | | | |
| 3 | N. Jürgensen | | | | | | | | | | | | | | | |
| 4 | Orla Hansen | | | | | | | | | | | | | | | |
| 5 | Kj. Christiansen | | | | | | | | | | | | | | | |
| 6 | M. Thomsen | | | | | | | | | | | | | | | |
| 7 | V. Søndergård | | | | | | | | | | | | | | | |
| 8 | A. Nissen | | | | | | | | | | | | | | | |
| 9 | Godtfred Holm | | | | | | | | | | | | | | | |
| 10 | V.V. Nielsen | | | | | | | | | | | | | | | |

| E 72 | N.S. | Rundeliste og spilledatoer | | | | | | | | | | | Points | Nr. |
|------|------------------|----------------------------|------|------|------|-------|-------|-------|-------|-------|--|--|--------|-----|
| | | 1 | 2 | 3 | 4 | 5 | 6 | 7 | 8 | 9 | | | | |
| | | 18/9 | 25/9 | 2/10 | 9/10 | 16/10 | 20/10 | 27/10 | 23/11 | 11/12 | | | | |
| 1 | E. Havemann | 10 | 23 | | 45 | | 67 | | | | | | 89 | |
| 2 | Sv. A. Andersen | 81 | | 10 | 34 | | 56 | | | | | | 78 | |
| 3 | Claus Mogensen | 89 | | 12 | 10 | | 45 | | | | | | 67 | |
| 4 | Chr. Hjort | 78 | | 81 | | 23 | 10 | | 56 | | | | | |
| 5 | Benny Pedersen | 67 | | 89 | | 12 | 34 | | 10 | | | | | |
| 6 | Bent Muus | 5 | 10 | | 78 | | 91 | | 23 | | | | 4 | |
| 7 | Anders Andersen | 1 | 56 | | 10 | | 89 | | 12 | | | | 8 | |
| 8 | Verner Kohberg | 3 | 43 | | 67 | | 10 | | 91 | | | | 2 | |
| 9 | H. Andersen | 2 | 34 | | 56 | | 73 | | 10 | | | | 1 | |
| 10 | O.B. Christensen | 1 | 62 | | 73 | | 24 | | 95 | | | | | |

Axel Nielsens Skakforlag, Odense

| E 72 | H.S. | Rundeliste og spilledatoer | | | | | | | | | | | Points | Nr. | |
|------|-------------------|----------------------------|------|------|------|-------|-------|-------|-------|-------|------|----|--------|-----|------|
| | | 1 | 2 | 3 | 4 | 5 | 6 | 7 | 8 | 9 | 10 | 11 | | | |
| | | 18/9 | 25/9 | 2/10 | 9/10 | 16/10 | 30/10 | 13/11 | 27/11 | 11/12 | 1/12 | / | | | |
| 1 | Allan Hansen | 12 | 23 | | 45 | | 67 | | | | | | 89 | | 1011 |
| 2 | Harding Erks | 111 | | 12 | 84 | | 56 | | 78 | | | | 910 | | |
| 3 | Tom Pedersen | 1011 | | 13 | 12 | | 45 | | 67 | | | | 89 | | |
| 4 | J.U. Pedersen | 910 | | 111 | | 23 | | 12 | 56 | | | | 78 | | |
| 5 | Kaj Wismar | 89 | | 1011 | | 13 | | 34 | | 12 | | | 67 | | |
| 6 | Hans J. Dellefsen | 78 | | 910 | | 111 | | 23 | | 45 | | | 12 | | |
| 7 | H.W. Johansen | 12 | | 89 | | 1011 | | 13 | | 12 | | | 45 | | |
| 8 | Hans Chr. Larsen | 1 | 67 | | 12 | | 910 | | 111 | | | | 23 | | |
| 9 | Paul E. Petersen | 1 | 56 | | 78 | | 19 | | 1011 | | | | 12 | | |
| 10 | Glen Jansen | 3 | 45 | | 67 | | 89 | | 12 | | | | 111 | | |
| 11 | Lars Mattson | 3 | 34 | | 56 | | 78 | | 910 | | | | 12 | | |
| 12 | | 1 | 73 | | 85 | | 94 | | 105 | | | | 116 | | |

Axel Nielsens Skakforlag - Odense

BENT LARSEN I VOJENS

Synd, at ikke flere var mødt op på Bregabjergskolen i Vejens, da Bent Larsen søndag fortalte om VM - matchen og spillede simultan med 36 spillere.

Bent Larsen kommenterede 7. parti mellem Fischer og Spasskij og orienterede iøvrigt om den kolossale skakinteresse, som kampen om verdensmesterskabet har frembragt i USA. Det amerikanske skakforbund skal efter sigende nu tælle flere medlemmer end bridgeforbundet - det siger ikke så lidt - og enkelte har endda tilladt sig at hævde, at amerikanernes spil nr. 1 ikke længere er baseball men - skak.

En kendsgerning er det, at mange amerikanske skakklubber har svært ved at holde rede på nyankomne spillere og at en legetøjsfabrikant før nylig kunne sige: - Skak er nægtigt. Det er næsten en lige så stor ting som den gang med hula-heep! (Han havde naturligvis slået sig på skakbrik-fabrikation).

Bent Larsen robede, at han regnede med i en ikke for fjern fremtid at komme til at spille med Fischer.

Til overraskelse for de fleste sagde Bent Larsen iøvrigt om den nye verdensmester: - Fischer interesserer sig ikke for penge!!! Det er en misforståelse. Hvis han ville, kunne han have tjent betydeligt større summer end "småpengene" i Reykjavik.-

Bent Larsen gav sig efter foredraget i kast med 36 spillere fra syv syd- og sønderjyske klubber i Bregabjergskolens aula. Kampen startede kl. 15.30 og varede til kl. 19,15, hvorefter stormesteren fik sig en velførtjent bnf med spejlag på det nærmeste hotel.

Resultatet blev 34½-1½ til Bent Larsen. Niels Jürgensen vandt sit parti, og Heine Carstensen, Riibo, fik remis.

Referat af bestyrelsesmøde hos V. Møller Olesen 23/9

- Dagsorden:
1. Holdopstilling
 2. Indmeldelse til holdturneringer
 3. Klubturnering
 4. Skoleskak
 5. Klubfest
 6. Kontingent
 7. Eventuelt
-

ad 1) Følgende styrkeliste blev opstillet:

- | | |
|--------------------|----------------------|
| 1. Jens Chr. Lund | 7. Finn Nielsen |
| 2. K.C. Bjørnskov | 8. A. Andresen |
| 3. H.W. May | 9. Ebbe Kristensen |
| 4. G. Sleth Jensen | 10. Bjarne Tønnes |
| 5. Vagn Jakobsen | 11. V. Møller Olesen |
| 6. E. Skev | 12. Jørn Lorenzen |

- | | |
|------------------------|----------------------|
| 13. Helger Christensen | 22. Chr. Hjert |
| 14. V.V. Nielsen | 23. Sv. Å. Andersen |
| 15. A. Nissen | 24. Orla Hansen |
| 16. Willy Søndergaard | 25. O.B. Christensen |
| 17. Godtfred Holm | 26. Verner Kehberg |
| 18. Kjeld Christiansen | 27. Anders Andersen |
| 19. M. Thomsen | 28. Benny Pedersen |
| 20. A. Rosenberg | 29. Henrik Andersen |
| 21. Niels Jürgensen | |

Divisionsholdet udgøres af ette første spillere med nr. 9 - 12 som reserver. Holdleder: H.W. May

A-holdet udgøres af nr. 9 - 16 (otte spillere)
Holdleder: Ebbe Kristensen

B-hold I udgøres af nr. 17 - 20 samt 22-23 (seks spillere) Holdleder: Kjeld Christiansen

B-hold II udgøres af nr. 21 og 25 - 29 (seks spillere) Holdleder: Niels Jürgensen

C-holdet udgøres af Claus Mogensen, E. Havemann (holdleder), Hans Jørgen Wetlefsen, Kaj Wisnar, Jørgen Ulrik Petersen og Bent Kaus.



ad 3)

Turneringsreglement

1. Turneringen er startet den 18. september og skal være færdigspillet senest den 18/12.
2. Der er foretaget klasseinddeling med 9 - 11 spillere i hver klasse. Der spilles enkelt-rundt, alle mod alle.
3. Hvis man ikke kan møde til de faste spilleaftener, S K A L man melde afbud. Det kan ske enten til formanden, Møller Olesen, på tlf. 7 53 62 eller til K.C. Bjørnskov på tlf. 2 62 29 samme spilleaften. Afbuddet kan også meldes af en anden spiller, der møder. Dette skal da ske før kl. 19,30. Undlader man at sende afbud, kan modstanderen forlange partiet vundet. Dette gælder også hængepartier, hvorfor man også skal sende afbud på hængepartiaftener.
4. Der spilles med ur i alle klasser. Spilletiden er fra kl. 19,30 til 23,30. Der spilles med 40 træk i to timer, derefter 20 træk i timen. Der kan ikke forlanges hængeparti inden kl. 23,30 uden turneringslederens tilladelse, og den gives kun, hvis man er mødt, og hvås modstanderen er til stede.
5. Ved turneringsafslutningen rykker de to bedst placerede op, de to dårligst placerede ned.
6. Partieresultater føres noteret på de fremlagte sedler.

7. I øvrigt henvises til D.S.U.'s reglement for koordinerede turneringer, der nøje skal overholdes.

G e d e f t e r å r s t u r n e r i n g .

Turneringsudvalget

ad 4) Lederen af skole-skakken, Jørn Lorenzen, er ved at afslutte arbejdet med teknikermærkerne. På grund af eff-set trykket er prisen hævet fra ~~15~~ 15 til 20 kroner. M E N - det er stadig meget billigt for de fire hæfter.

Der vil formentlig blive arrangeret et lederkursus for de 22 sønderjyske skoleskakledere i november. Det skal foregå i Padberg.

Det blev oplyst, at ikke færre end 15 danske skoler i Sydslesvig har meldt sig til Dansk Skoleskaks turneringer.

ad 5) F I L M E L D D I G K L U B F E S T E N N U !

Stedet er Høllen den 11. november (en lørdag) Traktementet er fire stykker smørrebrød pr. persona til ca. 15 kroner. Hertil kan købes øl, snaps og vand fermedelst 2 kroner pr. stk. Tilmelding til formanden.

ad 6) Skoleskaks spillere skal for fremtiden betale 30 kroner for at blive medlem af D.S.U. med tidl. 25 kroner.

Hermed et parti fra bykampen Vejens-Haderslev 11. september, der jo som bekendt blev vundet af Haderslev.

Hvid: J. Poulsen, Vejens

Sort: Ebbe Kristensen,
Haderslev
(meterne er Ebbes)

Ninzo-indisk

- | | |
|-------------------------|--------------------------|
| 1. d4, Sf6 | 13. d5. - |
| 2. c4, e6 | Virker desperat. Hvid |
| 3. Sc3, Lb4 | kan blot tage det ro- |
| 4. a3, L x c3 + | ligt og rokere. |
| 5. b x c3, c5 | 13. -, S x g3 |
| 6. e3, b6 | 14. f x g3, D x c4 |
| 7. Lc2, Lb7 | 15. Le2, Dc4 |
| 8. Lf3 (?), - | Selvfølgelig ikke |
| Lidt af et tempetab. | D x d5 p. gr. a. |
| 8. Sf3 var nok bedre, | 16. Lf3 ! |
| hvid behøver ikke at | 16. D x e4, f x e4 |
| frygte den lange | 17. d x e6, Te8 |
| diagonal a8-h1 | 18. Lg4 ? , - |
| 8. -, Se4 ♗ | Pjat. Hvid kan alligevel |
| Nu får sort initiativet | ikke holde Dc6, 18. c4 ! |
| 9. Dc2, f5 | skaffer hvid en god |
| 10. Lb2, e - e | diagonal. |
| 11. Se2, d6 | 18. -, Ld5 |
| 12. Sg3, Dh4 | |

19. 0-0-0, L x e6
 20. Le2, e5
 21. h4, e4 (!)
 Hvid kan nu aldrig
 spille e4.
 22. g4, Sc6
 23. g5, Tf8
 24. Tef1, T x f1 +
 25. T x f1, Tf8
 26. Tf4 !, -
 Ha er det pludselig
 hvid, der har en
 slags initiativ.
 27. - , Se5
 27. Ke2, Sg6
 28. T x f8 +, K x f8
 29. g3, b5
 30. a4 !, -
 Abner før Lb2.
 30. -, b x a4
 31. La3 +, Kg8 ! ?
 Jeg ville ikke spille
 Ke8 p. gr. a. Lh5.
 Men efter hvids neste
 trak ønskede jeg at
 have gjort det.
 32. La6 !, Sf8
 33. Ld1, Ld7
 34. Ke1, g6
 35. Kb2, Kf7
 36. Ka3, Se6
 37. Lg4, a6
 Noget skal jeg jo spille.

38. Kb4, Kg Ke8
 Her havde jeg faktisk
 opgivet at vende
 partiet.
 39. Ld1, Lb5
 40. Lg4, Ke7
 41. Le5, a5 +
 42. Ka3, -
 Selvfølgelig ikke
 K x e5 pr. gr. a.
 42. -, a3 eg vinder!
 42. -, Ke7
 43. L x e6 ??, -
 Ser ud til at frem-
 tvinge remis med ulige-
 farvede løbere, men ...
 43. -, K x e6
 44. Lc7, Kf5
 45. L x a5, -
 Hvid har øjensynligt
 ikke opdaget faren.
 45. -, Kg4
 46. Lc7, Kf3
 Her sad min modstander
 og grinede dumt.
 47. Lf4, Ke2
 Nu stivnede smilet.
 48. Kb2, Ke2
 Sert vandt let efter at
 have vundet Kc3.
 Uligefarvet løberslutspil
 er ikke altid remis!

HB COMUS

Teatersti
 / Bygnings  Tlf.:
 24340

KØB IND, HVOR
 UDVALGET ER STØRST



NORREGADE 11 - HADERSLEV



FOTOGRAF
flemming
andersen TORVET
 HADERSLEV

Et godt program

- når det gælder penge

SPAREKASSEN HADERSLEV

NORREGADE/ GRAVENE TLF.: 2 66 33



GIØRTZ-CARLSEN
Dispegade - Had. - Telf. (045) 2 20 36

Gunner Ebberup

Kolonial Telf. 2 19 19 Delikatesser
Lembckesvej - Haderslev

SPORTY
Jagt - Fiskeri
STOREGADE 45

KARL JUHL
& SØN

GLARMESTRE
STOREGADE 57

Lykke Jensen
Bageri - Konditori
Grønningen - Haderslev - Telf. 22842



Jomfrustien 4