

BONDEFANGEREN

- holder fast, hvor andre slipper...

Medlemsblad for Haderslev Skakklub

OKT

1972

6. årgang

nr. 3

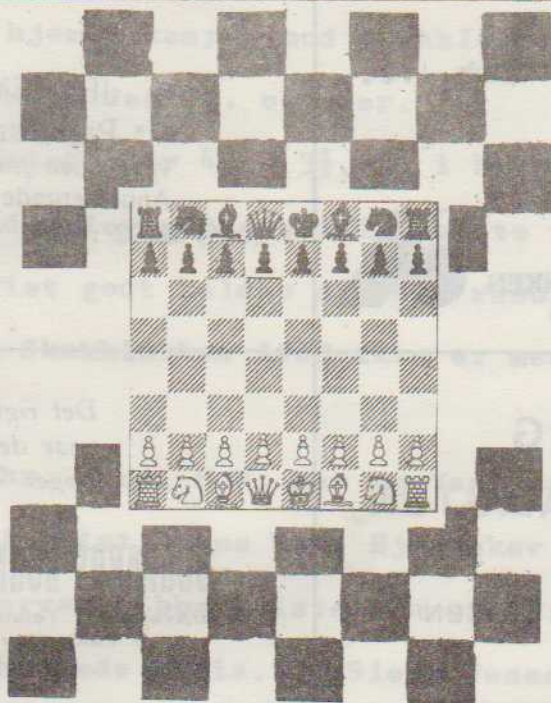

H A D E R S L E V S K A K K L U B

Vandrerhjemmet Lembøkesvej 4

Mandag kl. 19-23

Formand: V. Møller Olesen, Marstrup Skole, Marstrup

6100 Haderslev tlf. (04) 57 53 62

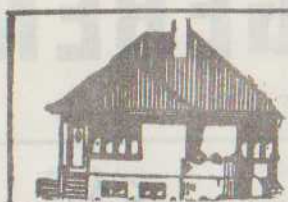

H. TØNNES
EJENDOMSKONTOR
 Haderslev - Telf. (045) 2 61 00*

Et sikkert træk

flyt til

ANDELSBANKEN
 Haderslev



G. JENSENS
 Papirhandel
 v/ H. Steen Jensen
 Apotekergade 13
 (045) 22502 . 6100 Haderslev

SPØRG
MATERIALISTEN

V. LOEHR
 PETERSEN

*Det rigtige Sted
 naar det gælder
 Bøger*

DUGAARDS BOGHANDEL
 Gravens 4 . Telefon 225 71
 Haderslev

FOR FREMTIDEN...

Feldenhansl
 Vestergade 2
 Haderslev
 Telefon (045) 2 42 34



STOREGADE 39 - 6100 HADERSLEV - TLF. (045) 26455

FRA TURNERINGSMARKEN

Første divisionskamp

Divisionsholdet fik - ikke uventet - en sejr med hjem i kampen mod Skakklubben 1968, Århus, søndag den 22. oktober.

Resultatet blev 4½ - 3½, og i betragtning af, at Haderslev måtte stille med to reserver, kan det vist godt kaldes et pænt resultat, selv om Skakklubben 1968 ikke er med i toppen.

Jens Chr. Lund, H.W. May og Vagn Jakobsen fik hver 1 point, mens K.C. Bjørnskov og de to reserver, Ebbe Kristensen og Bjarne Tønnes, klarede remis. G. Sloth Jensen og A. Andresen måtte notere et nul.

Esbjerg venter....

Næste divisionskamp - søndag den 5. november - bliver mod Esbjerg.

Det bliver nok lidt vanskeligere...

=====

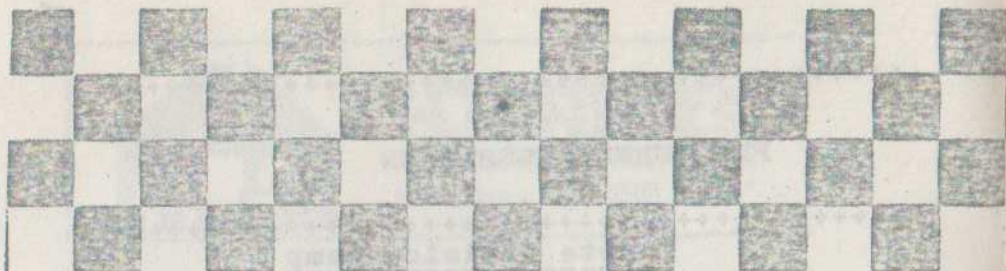

P A R T I - A F D E L I N G E N

Vi bringer et parti fra klubturneringens 1. klasse. Partiet blev spillet i 2. runde og fik følgende - fer sort - morsomme ferløb: Det er hvid, der har sat noter....

Hvid: H. W. May

Sort: Erik Skov

1. Sc3

Jeg bryder mig ikke om Skovs Caro-Cann forvar. Det giver kun remis!!

1. - , d5

2. d4, f5 (?)

Efter min mening ikke det bedste. Sort var dog godt tilfreds med trækket! (Manglende overblik?)

3. f3, Sf6

4. Lg5, Sbd7

5. Dd3!

Sort kan nu ikke mere forhindre e2 - c4, og hvid står godt i alle varianter.

5. -, h6??

Taber glat en bende. Havde Skov ikke set matten på g6?

6. D x f5, Kf7

Nu trak jeg lidt på smilebåndet. Sort skal "syltes".

7. L x f6, S x f6

8. Df4, g5

9. De5??

Efter ryster man på hovedet af den slags. Jeg havde nu regnet med følgende variant:

9.. -, Lg7, 10. h4, Se4, 11. D x d5 med 2 bønder i overskud. Jeg går dog lige i gyngen. Selvfølgelig skulle der spilles

9. Dd2, Lf5, 10. e3 efterfulgt af Ld3 med godt spil for hvid.

9. -, Lg7

10. h4, Se4!

11. Dh2 (?)

taber straks.

Jeg opdagede til min rædsel, at 11. D x d5 er dårligt, endda meget dårligt. Sort spiller nemlig 11. -, D x d5, 12. S x d5, Sg3, 13. Th2, L x d4, 14. Sh3, L x b2, 15. Tb1, Le5 eller 13. S x c7, Tb8,

14. Th2, L x d4, 15. Sh3, L x b2, 16. Tbl,
Le5 efterfulgt af Lf5 i begge varianter med
klar overvægt til sort.

11. -, S x c3

12. b x c3, c5?

13. Sh3??

rent til grin, men hvid har intet forsvar.

13. e3 strander på 13. -, Da5, 14. Se2, c x d4,

15. e x d4, L x d4 ?, og hvid kan pakke sine
"sydfrugter".

13. -, Da5

og hvid opgav.

Hvad var dog det, hr. "elitespiller"?

=====

K L U B F E S T

Klubfest den 11. november (lørdag) i
"Møllen".

Meld dig til i G O D T I D hos formanden,
tlf. 57 53 62.

=====



med noter af stormester Paul Keres

I "den åbne spanier" er Keres-systemet
9. De2 i de sidste to årtier blevet ligeså
populært som den tidligere "hovedvariant" med
9. c3. Deres såvel for hvid som for sort blevet
opdaget mange, interessante, nye muligheder.
Vi behandler her en af stormester Bent Larsen
anbefalet spillemåde, Ekström-variant, som den
estniske mester Tarwe to gange har bragt inter-
essante fornyelser.

1. e2-e4, e7-e5

2. Sg1-f3, Sb8-c6

3. Lf1-b5, a7-a6

4. Lb5-a4, Sg8-f6

5. O=O, Sf6 x e4

Denne i sin tid af
Tarrasch anbefalede
åbning har fået
fornyset popularitet

6. d2-d4, b7-b5

7. La4-b3, d7-d5

8. d4 x e5, Lc8-e6

9. Dd1-e2, Lf8-e7

10. Tf1-d1, O=O

Dette træk regnes for
det sikreste for sort

i forhold til alternativer
som 10. -, Sa5 eller 10. -,
Sc5

11. ~~Sc5~~ c2-c4, b5 x c4

12. Lb3-x c4, Dd8-d7

Denne gode fortsættelse
blev indført af den sven-
ske mester Ekström og an-
befales varmt af Bent Lar-
sen.

13. Sb1-c3

Dårligt er 13. La6 p. gr.
a. 13. -, Sc5

13. -, Se4 x c3

14. b2 x c3, f7-f6

Ifølge Bent Larsen er der
her mulighed for

14. -, Sa5, 15. La6: Tfb8 eller 15. -, Lg4,
 16. Ld3. I stedet for 15. La6, kan hvid dog
 spille stærkere 15. Ld3. Efter 15.-, c5,
 16. ~~g5~~ Sg5, Lg5, 17. Lg5 er hvids stilling
 god.

15. e5 x f6, Le7 x f6 heden ikke færdig med alle
 16. Sf3-g5, problemer.

Fischers fortsættelse 20. Td1-d4 !

16. Lg5 må prøves yder- Hvid truer med at forstærke
 ligere i praksis trykket på med 21. Lf4

16. -, Lf6 x g5 eller 21. Tad1.

17. Lc1 x g5, h7-h6 20. -, c7-c5

Ait efter Bent Larsens 21. Td4-f4

anbefaling En kritisk stilling, som
 18. Lg5 - e3 der er gjort erfaringer med
 Men ikke 18. Lh4 p. gr. i bl.a. partiet Tarwe-
 a. 18. -, Tf4! senfeld, 1968, og Schmid-
 18. -, Sc6 - e5 Kristinsson, 1970).

19. Lc4-b3 Måske skal sort søge sin red

På 19. La6 følger ning i 21. -, g5!?, men i
 meget stærkt 19. øjeblikket befinder denne
 -, Lg4! spillemåde sig i afgjort

19. -, Dd7-d6 krise.

Her afbryder Bent Larsen
 analysen med den bemærkning,
 at sort har ganske godt
 spil. Som det efterfølgende
 viser, er sort i virkelig-



9.
 Som studiemateriale nogle korrespondancepartier
 efter sorts 21.- g5 22) T+f8, T+f8 (tvungent!)

Reichenbacher-May, EU master Class:

23) Tad1 (?) (meget nærliggende, men næppe det
 bedste) 23) - Sr4, 24) e3, De5! 25) L+d5, L+d5??
 (Uha, jfr. nedenstående parti, hvor sort spiller
 langt stærkere) 26) D+h4, L+a2 27) Dh5, Tf6
 28) h4, Lf7 og sort er i vanskeligheder.

Reichenbacher-Sv.E.Kramer samme gruppe:

23) Tad1 (?) Sr4 24) e3, De5 25) L+d5, S+f2!
 26) L+e6, D+e6 27) Tel, Sh3+ 28) Kh1?, Tf2!
 og hvid opgav!

Lehtisalo-May, EU master class:

23) h3, d4? 24) c+d4, L+b3 25) d+e5!, D+e5
 26) Tel, Lf7 27) D+a6 og hvid står bedst.

I stedet for 23.- d4? burde jeg have spillet
 23.- c4! 24. Lc2, L+h3! 25.g+h3, Sf3+, 26.Kf1,
 26.- Dh2 27.Dd1, D+h3+ med stærkt sort angreb!

Darmograj-J.C. Lund, ECCF cup:

23) f3, d4! 24) c-d4, c+d4 25) Tel. d3 med lige
 spil. Partiet endte remis. Det må bemærkes, at
 hvid ikke kan spille 25.L+e6, D+e6 26.L+d4??
 26.- Sf3+ med gevinst for sort.

Om hele varianten kan man kort sige, at hvids
 21.Tf4 stiller sort over for store problemer.
 Ved korrekt modspil skulle sort dog kunne ud-
 ligne. Måske bør hvid forsøge sig med 23)Tae1
 men stillingen forbliver vanskelig.



10.

 OM RADIOUDSENDELSEN fra Haderslev Skakklub
 er der intet nyt..

Radioens skakmand, Palle Arleth, oplyser,
 at der for tiden ligger fem færdigprodu-
 cerede skakudsendelser, der venter på at
 komme i æteren, og før de er sendt, kommer
 vi ikke til at høre nyt fra den hjemlige
 skakfront.

Danmarks Radio svigter os dog næppe, og
 man røber, at titlen på udsendelsen bliver
 "Jysk Parti" eller "Senderjysk Parti". Det
 vides, at der er planer om at lade Sloth
 Jensen spille en væsentlig rolle i programmet...

Oprindeligt var udsendelsen fra Haderslev
 planlagt til november. Det kan i hvert fald
 ikke nås. Muligvis bliver det ikke engang
 inden årets udgang.

**HB COMUS**Teatersti
/ BygningsTlf.:
24340KØB IND, HVOR
UDVALGET ER STØRST

NØRREGADE 14 - HADERSLEV

 **FOTOGRAF**
flemming
andersen **TORVET**
HADERSLEV

Et godt program*- når det gælder penge***SPAREKASSEN
HADERSLEV**

NØRREGADE/ GRAVENE TLF.: 2 66 33



GIØRTZ-CARLSEN
Bispegade - Had. - Telf.: (045) 2 20 36

Gunner Ebberup

Kolonial Telf. 2 19 19 Delikatesser
Lembkesvej - Haderslev

SPORTY
Jagt - Fiskeri
STOREGADE 45

KARL JUHL
& SØN

GLARMESTRE
STOREGADE 57

Lykke Jensen
Bageri - Konditori
Grønningen - Haderslev - Telf. 22842

SB STÆHRS
BOLIGHUS

Jomfrustien 4