

BONDEFANGEREN

- holder fast, hvor andre slipper...

Medlemsblad for Haderslev Skakklub

18. DEC. 72

1972

6. årgang

nr. 5

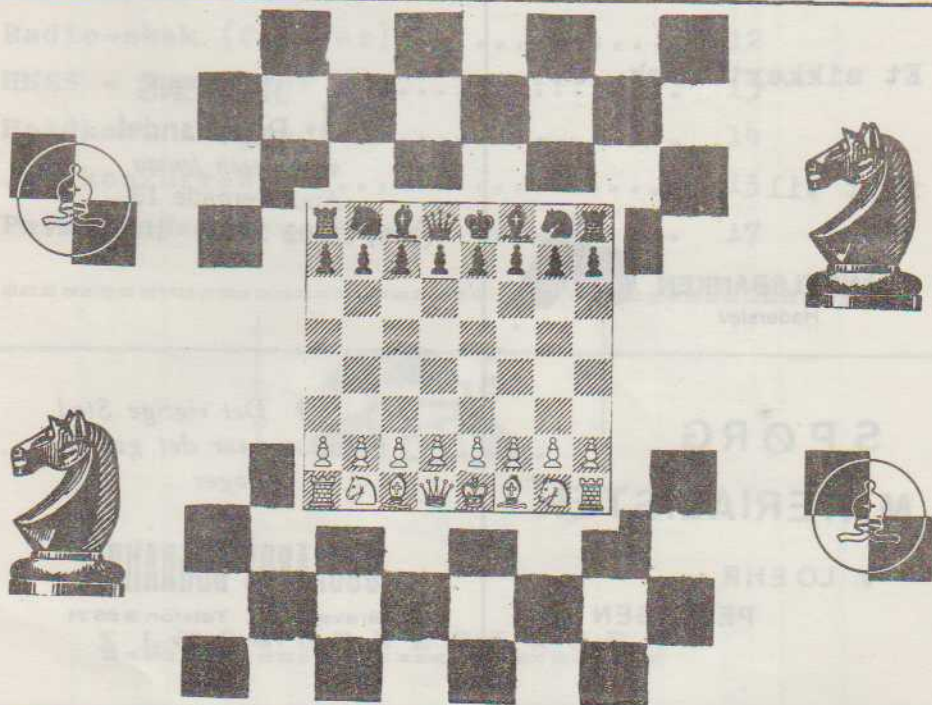

H A D E R S L E V S K A K K L U B

Vandrerhjemmet Lembckesvej 4

Mandag kl. 19-23

Formand: V. Møller Olesen, Marstrup Skole, Marstrup

6100 Haderslev tlf. (04) 57 53 62



H. TØNNES
EJENDOMSKONTOR
Haderslev - Telf. (045) 2 61 00*

Et sikkert træk

flyt til

ANDELSBANKEN
Haderslev



G. JENSENS
Papirhandel
v/ H. Steen Jensen
Apotekergade 13
(045) 22502 . 6100 Haderslev

SPØRG
MATERIALISTEN

V. LO EHR
PETERSEN

*Det rigtige Sted
naar det gælder
Bøger*

OUGAARDS BOGHANDEL
Gravene 4 . Telefon 2 25 71
Haderslev

FOR FREMTIDEN...

Feldenhansl
Vestergade 2
Haderslev
Telefon (045) 2 42 34



STOREGADE 39 - 6100 HADERSLEV - TLF. (045) 26455

I N D H O L D

Klubturneringen	4
Hvad er der galt?	8
Turnering i Vojens	10
Skak-nyt	11
Radio-skak (fortsat)	12
HHSS - Bjørnskov	13
Holdkamp i Ribe	14
Julekonkurrence	15
Parti Haderslev-Åbenrå	17



K L U B T U R N E R I N G E N

Vi bringer her stillingen i efterårsklubturneringen før sidste runde. Kampene skulle sådan set være færdigspillet, men som det ses mangler der endnu en del, især i 4. klasse.

Vinderne af 2. klasse og 3. klasse er dog allerede fundet, henholdsvis A. Nissen med 7½ points og Anders Andersen med 8 points af 9 mulige og uden et eneste tabsparti!

1. kl.

Navn	Nr.	1	2	3	4	5	6	7	8	9	10	Points	Pla- cering
V. MØLLER OLESEN	1	1	0	0	0	0	1	1	0	1/2			
A. ANDRESEN	2	1	1			0	0	0		1/2			
K. C. BJØRNSKOV	3	1		1		1	1	1		0			
BJØRNE TØNNIES	4	1		1		0	1/2	1/2	1/2				
E. SKOV	5	1	1		0	1	1	1		1			
VAGN JACOBSEN	6	1	1	0		0	1	1	1	1			
H. W. MØY	7	0	1	0	1/2	0	0	1	1	1			
EBBE KRISTENSEN	8	1			1/2		0	0	1	0			
FINN NIELSEN	9	1/2	1/2	1		0	0	0	1				
	10												

2. kl.

Navn	Nr.	1	2	3	4	5	6	7	8	9	10	Points	Pla- cering
A. ROSENBERG	1	1	1		0	1	1	1		1	0		
H. CHRISTENSEN	2	0	1	1	1	1	1	1/2	1/2	1	1	7	
N. JÜRGENSEN	3		0	1		1	0		0	0	1		
ORLA HANSEN	4		0		1	1	1	1	0	1	0		
K: CHRISTIANSEN	5	0			0	1	0	0		0			
M. THOMSEN	6	0		1	0	1	1	0	0	0	0		
V. SØNDEHÅRD	7	0			0	1/2	1	1	0	1	1		
A. NISSEN	8	1	1/2	1	1	1	1	1	1	1	0	7 1/2	
G. HOLM	9	0	0	1	0	1	1	0	0	1	0	3	
V. V. NIELSEN	10	1	0	0	1	1	1	0	1	1			

3. Kl.

Navn	Nr.	1	2	3	4	5	6	7	8	9	10	Points	Pla- cing
O. HAVEMANN	1	1	1	1	1		1	1/2	1	1/2	0	0	
Sv. Å. ANDERSEN	2	0	1	1/2	1/2		0	0	0	1	0	0	
CLAVS MO	3	0	1/2	1	1/2	1	1/2	1/2	0	0	0	0	
CARL HJORT	4	0	1/2	1/2	1/2		0	0	0	1/2	0	0	
BENNY PEDERSEN	5					1	1/2	0	0	0	0	0	
BENT MUVS	6	0	1	1/2	1	1/2	0	0	0	0	0	0	
ANDERS ANDERSEN	7	1/2	1	1/2	1/2	1	1	1	0	1	1	8	
VERNER KOBERG	8		1	1/2	1/2	1	1	0	0	0	0	0	
H. ANDERSEN	9	1/2	0	1	1	1	1	0	0	0	0	0	
O. B. CHRISTENSEN	10	1	1	1	1	1	0	0	1	1	1	0	

6.

4 Kl.

Nr.	Navn	1	2	3	4	5	6	7	8	9	10	11	12	Points	Place- ring
1	ALLEN HANSEN	1	0	0	0										
2	—		1												
3	TOM PEDERSEN	1		1/2	1/2						1	1			
4	JØRN V. PEDERSEN			1/2	1					1/2	0	0			
5	KOJ VISMAR	1				0	0	0	0	0	1	1			
6	HANS J. DETLEFSEN				1		1		0	1	1				
7	HANS W. JACOBSEN							1							
8	HANS CHR. LØRSEN			1	1		1		0						
9	POUL E. PETERSEN			1/2	1	0	0		1						
10	GLEN JENSEN			0	0	0	0								
11	LARS MØTTSON			0	1										
12															

7.

H V A D E R D E R G A L T ?

"Der er noget galt i Danmark..", lød teksten til en kendt schlager, der var populær for et par år siden. Det samme kan med fuld ret for tiden siges om Haderslevs divisionshold. Dette hold, som sidste år blev nr. 3 i 2. division, ligger i dag på en ynkelig jumboplads og er i meget alvorlig fare for at rykke ned! Medmindre vi tager skeen i den anden hånd og vinder os nogle solide sejre i de 3 sidste runder, må vi i næste sæson belave os på at mødes med vore venner i 3. division, hvad nedenstående stilling viser:

Stillingen i 2. division, gruppe 2, efter 4. runde:

1. Nørresundby	20½ p
2. Herning	20 p
3. Esbjerg	17 p
4. Nordre	16½ p
5. Århus 1968	16 p
6. Randers	14½ p
7. Hjørring	12 p
8. Haderslev	11½ p

Vi startede ellers med planmæssigt at slå Århus 1968 - dog med mindst mulig margen, 4½-3½:

HADERSLEV SKAKKLUB	4½ - 3½	ÅRHUS 1968
1. Jens Chr. Lund	1 - 0	Poul E. Nørgård
2. K. C. Bjørnskov	½ - ½	Ebbe Pagh Schultz
3. Hans W. May	1 - 0	Erling Sørensen
4. G. Sloth Jensen	0 - 1	P. E. F. Christensen
5. Vagn Jakobsen	1 - 0	Jørn Bak Hansen
6. A. Andresen	0 - 1	Bent Jochumsen
7. Ebbe Kristensen	½ - ½	Erik Platz
8. Bjarne Tønnies	½ - ½	Hans J. Hinrup

Herefter gik det galt for første gang mod Esbjerg, som vi normalt burde slå. Hele holdet spillede nok af en eller anden grund under normal styrke, Overmod? I hvert fald blev resultatet et smerteligt nederlag på 3-5 - endda på hjemmebane.

FORSÆNT ROKADE

I mange tilfælde kan man opnå afgørende fordel ved at fastholde modstanderens konge i centrum (d.v.s. forhindre hans rokade) og samtidig stræbe efter at åbne de linjer i centrum, der skal bruges til det endelige angreb. I ugens parti, der stammer fra divisionsturneringen, ses dette tema gennemspillet:

FRANSK (parti nr. 11)

Hvid: K. C. Bjørnskov
 Haderslev
 Sort: John Rødgård,
 Esbjerg.

1. e4 e5 2. d4 d5 3. Sc3 Lb4
 4. e5 Dd7 5. Ld2 b6 6. f4 Sef
 7. Sf3 Lxc3 8. Lxc3 e5 9. Ld3
 Le6 10. 0-0 Ld7 11. Sg3! Lxd3
 12. Dxd3 e4 (1) (Følger sort
 centraltrykket, men også hvid
 truede så småt med at gå an-
 grebsvis til venstre i centrum,
 idet den sorte konge savner
 et sikkert sted, hvis centrum
 åbnes. Dette er temast for de
 følgende træk. Stadig speger
 fremstødet f4-f5 13. Dh3 Sbc6
 14. Ta-e1 g6 15. b3 b5 16. bxc4
 (Sådan fik hvid uden at spille
 tid åbnet en linje på D-flejen)
 16 - bxc4 17. g4 (Nu er det tid!)
 17. - Th6?

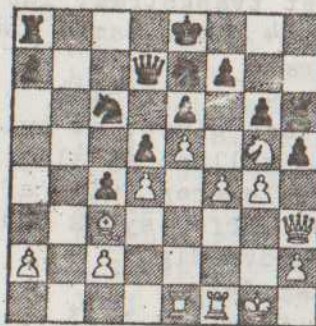

18. Ld2! Sxd4 19. Sxf7!! Kxf7
 20. f5 gxf5 21. Lxh6 hxg4 22.
 Dh5+ Sg6 23. Dxc4 Sxc2 24.
 Dg5 Sxc5 25. Dg7+ Ke8 26.
 Df8 mat! (Sorts 24. træk var
 naturligvis en grov fejl, men
 stillingen er tabt, og vi er beg-
 ge i alvorlig tidnød, vi havde
 hhv. 5 og 7 minutter tilbage).
 (Noter af K. C. Bjørnskov)

Parti nr. 13. Larsens Føning:
 Hvid: H. W. May, Haderslev.
 Sort: Erling Jørgensen,
 1968 Århus.
 (Århus, 21. okt. 1975).

1. b3 e5 2. Lb2 Sc3 3. e4 e5
 4. e3 f5 5. d4 e4 6. Sc2 Sd7
 7. Le2 g6 8. b4 Lg7 9. Sh3 0-0?
 (Alt for febrigt, sort ikerer li-
 ge ind i et angreb) 10. h4 Ld7
 11. hxg6 hxg6 12. Sf3 Sd7 13.
 d5! (Kan spilles nu, da sorts
 springer ikke mere kan gå til
 e5. Desuden truer f4-b5-d4)
 13. - Kf7? Bedre e6) 14. Sh5
 a6 15. Sd4 Th8 16. Kd2! (Hvid
 opgiver selvfølgelig ikke h-
 linjen. Det er sjældent at se
 så dominerende springere som
 her. Den hvide fordel er alle-
 rede ganske klar) 16. - Txb1
 17. Dxb1 Df7 18. Sd6 e5 19.
 Sg5+ Kg7 20. Dxb3 Lxh6

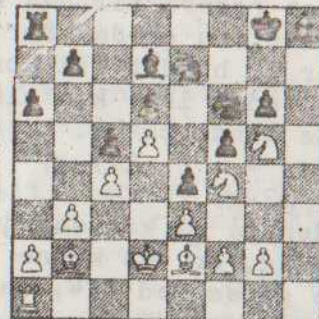

21. Th1 (Truer Txb8 osv.) 21.
 - Lg7 22. Sd6 Lxe6 23. Sxe6
 b5 24. Kc2 (For efter 2g-g4-g5
 at kunne besvare sorts Sh5
 med Lxh5, da Lb2 nu er dæk-
 ket) 24. - b4 25. g4 Se8 26. Sxg7
 Sxg7 27. Th6 (Selv uden sine
 gode springere står hvid over-
 legent) 27. - Ta18 28. g5 f4
 29. Lf6 Sef5 30. fx e3 (Eller 30.
 - Kh7 31. Lxg6 Kxg6 32. Lxf8)
 31. fxe3 Sxc3+ 32. Kd2 Sf5
 32. Lxg7 (Fuldstændig afgø-
 rende) 33. - Sxg7 34. Txd3 Tf2
 35. Tf6! Tg2 36. d6 og sort op-
 gav. (Noter af H. W. May).

<u>HADERSLEV SKAKKLUB</u>	3 - 5	<u>ESBJERG SKAKFORENING</u>
1. Jens Chr. Lund	0 - 1	Sv. O. v. Seelen
2. K. C. Bjørnskov	1 - 0	John Rødgård
3. Hans Werner May	$\frac{1}{2}$ - $\frac{1}{2}$	Peter Friis Nielsen
4. G. Sloth Jensen	$\frac{1}{2}$ - $\frac{1}{2}$	Svend Rødgård
5. Vagn Jakobsen	0 - 1	Poul E. Friis Nielsen
6. Erik Skov	1 - 0	E. Munksgård
7. A. Andresen	0 - 1	P. Nissen
8. Ebbe Kristensen	0 - 1	Jan Rewitz

Dette nederlag burde have manet til eftertanke, men også mod Herning måtte vi ned. Her havde eftertanken dog nok ikke nyttet så meget, idet Hennings sejr var sikker nok, de var simpelthen en klasse over os. Den dag! Med lidt held havde vi fået $2\frac{1}{2}$ point, idet H. W. havde Evald Lauridsen på krogen, men måtte slippe i tidnød - ærgerligt.

<u>HADERSLEV SKAKKLUB</u>	$1\frac{1}{2}$ - $6\frac{1}{2}$	<u>HERNING SKAKFORENING</u>
1. Jens Chr. Lund	0 - 1	Sigfred From
2. K. C. Bjørnskov	$\frac{1}{2}$ - $\frac{1}{2}$	Kurt Nielsen
3. H. W. May	0 - 1	Evald Lauridsen
4. G. Sloth Jensen	$\frac{1}{2}$ - $\frac{1}{2}$	Tage Sørensen
5. Vagn Jakobsen	0 - 1	Søren Michelsen
6. A. Andresen	0 - 1	Anton Fløe
7. Ebbe Kristensen	$\frac{1}{2}$ - $\frac{1}{2}$	Steen Funch Pedersen
8. Bjarne Tønnes	0 - 1	Chr. Ertbjerg

Mod Randers indtraf så den helt store katastrofe. Vi havde sat næsen op efter en solid sejr, men måtte allerførst tage afsted med tre reserver. Dog, det var ingen katastrofe, al den stund vi nu har gode reserver; Ebbe og Bjarne gør udmærket fyldest - Ebbe var f. eks. det ene halve point i Herning! Begyndelsen var også udmærket; indtil $\frac{1}{2}$ time før spilletidens ophør var vi sikre på en sejr på $4\frac{1}{2}$ - $3\frac{1}{2}$; lidt lille, syntes vi nok, men dog en sejr. Da skete det: Pludselig brød holdet sammen, på uforklarlig vis gik det galt for 3 mand, og 3 vundne stillinger indbragte to sølle remis'er. Utroligt. OK, kan den slags ske, hører vi hjemme i 3. division. Det plejer bare ikke at ske og kunne ikke være sket på et mere uheldigt tidspunkt - mod den anden nedrykningskandidat!

<u>HADERSLEV SKAKKLUB</u>	2 $\frac{1}{2}$	-	5 $\frac{1}{2}$	<u>RANDERS SKAKKLUB</u>
1. K. C. Bjørnskov	1	-	0	Oluf Øe
2. Hans Werner May	$\frac{1}{2}$	-	$\frac{1}{2}$	Sv. Å. Madsen
3. G. Sloth Jensen	$\frac{1}{2}$	-	$\frac{1}{2}$	Steen Juul Mortensen
4. Vagn Jakobsen	0	-	1	Finn Thorsen
5. A. Andresen	0	-	1	Mogens Christensen
6. Ebbe Kristensen	0	-	1	Leo Steffensen
7. Bjarne Tønnies	0	-	1	Jens M. Hansen
8. V. Møller Olesen	$\frac{1}{2}$	-	$\frac{1}{2}$	Jens Bak Sørensen

Hvordan det skal gå os i de sidste kampe, hvor vi mangler Nørresundby, som vi garanteret taber til, Århus-Nordre II, som vi plejer at slå mindst muligt, og Hjørring, som vi gerne skulle slå stort, vides ikke. Hvis ikke holdmoralen svigter, har vi stadig en chance, men uden sammenhold og en lille smule held rykker vi ned. Det eneste, jeg tror, jeg kan love, er, at VI VIL SLÅS!

--Bjørnskov--

Sønderjysk enkeltmandsturnering

1. Vojens

Den sønderjyske enkeltmandsturnering holdes i Vojens 14/1 - 24/2 1973. Spilledagene er 14. januar, 28. januar, 11. februar og 24. februar.

Der spilles i mesterklasse, 1. klasse, 2. klasse og 3. klasse. Gebyr for deltagelse er 30 kr. for mesterkl., 25 kr. for 1. kl. og 20 kr. for 2. og 3. klasse.

Kantinen på Bregnbjergskolen, hvor turneringen afvikles, holdes åben på spilledagene, så der er mulighed både for en forfriskning og kold/varm mad.

Tilmelding til turneringen skal ske til Møller Olesen senest den 22. december!!! Formanden sørger derefter for fremsendelse af spillkort.

=====

FORSEMT ROKADE

I mange tilfælde kan man opnå afgørende fordel ved at fastholde modstanderens konge i centrum (d.v.s. forhindre hans rokade) og samtidig stræbe efter at åbne de linjer i centrum, der skal bruges til det endelige angreb. I ugens parti, der stammer fra divisionsturneringen, ses dette tema gennemspillet.

FRANSK (parti nr. 11)

Hvid: K. C. Bjørnskov.
 Sort: Erling Jørgensen.
 Sort: John Rødgård,
 Esbjerg.

1. e4 e5 2. d4 d5 3. Sc3 Lb4
 4. e5 Dd7 5. Ld2 b6 6. f4 Se7
 7. Sf8 Lxc3 8. Lxc3 e5 9. Ld3
 Le6 10. 0-0 Lf7 11. Sg5! Lxd3
 12. Dxd3 e4 13. (Hvid tager sort
 centraltrykket, men også hvid
 truede så snævt med at gå an-
 grebsvis til værre i centrum,
 idet den sorte konge savner
 et sikkert sted, hvis centrum
 åbnes. Dette er temaet for de
 følgende træk. Stadig spæger
 fremstedet i4-f5 13. Dh3 Sbc6
 14. Ta-e1 g5 15. b3 b5 16. bxc4
 (Sådan fik hvid uden at spille
 tid åbnet en linje på D-fløjen)
 16 - bxc4 17. g4 (Nu er det tid!)
 17. - Th6?

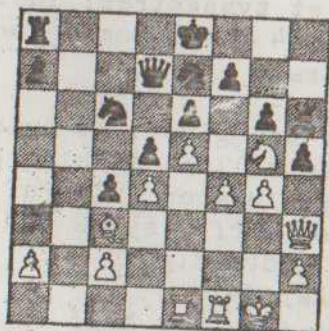

18. Ld2! Sxd4 19. Sxf7!! Kxf7
 20. f5 gx f5 21. Lxh6 hxg4 22.
 Dh5+ Sg6 23. Dxc4 Sxc2 24.
 Dg5 Sxc5 25. Dg7+ Ke8 26.
 Df8 mat! (Sorts 24. træk var
 naturligvis en grov fejl, men
 stillingen er tabt, og vi er beg-
 ge i alvorlig tidnød, vi havde
 hhv. 5 og 7 minutter tilbage).
 (Noter af K. C. Bjørnskov)

Parti nr. 13. Larsens åbning:
 Hvid: H. W. May, Høberslev.
 Sort: Erling Jørgensen,
 1968 Århus.
 (Århus, 21. okt. 1973)

1. b3 e5 2. Lb2 f4 3. e4 d3
 4. c3 f5 5. d4 e4 6. Sc3 Sd6
 7. Le2 g6 8. h4 Lg7 9. Sh3 e5?
 (Alt for færdigt, sort takerer li-
 ge ind i et angreb) 10. h5 Ld7
 11. hxg6 hxg6 12. Sd4 Se7 12.
 d5! (Kan spilles nu, da sorts
 springer ikke mere kan gå til
 e5. Desuden truer f5-g5-d4)
 13. - Kf7 Bedre e7 14. Sh5
 a6 15. Sd4 Th8 16. Kd2! (Hvid
 opgiver selvfølgelig ikke h-
 linjen. Det er sjældent at se
 så dominerende springere som
 her. Den hvide fordel er alle-
 rede ganske klar) 16. - Txb1
 17. Dxb1 Df7 18. Sde6 e5 19.
 Sg5+ Kg7 20. Dxb3 Lxh6

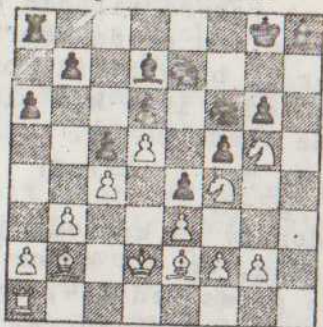

21. Th1 (Truer Txb8 osv.) 21.
 - Lg7 22. Sd6 Lxc6 23. Sxc6
 b5 24. Ke2 (For efter 2g-g4-g5
 at kunne besvare sorts Sh5
 med Lxh5, da Lb2 nu er dæk-
 ket) 24. - b4 25. g4 Se8 26. Sxg7
 Sxg7 27. Th6 (Selv uden sine
 gode springere står hvid over-
 legent) 27. - Taf8 28. g5 f4
 29. Lf6 Sef5 30. fx e3 (Eller 30.
 - Kh7 31. Lxg6 Kxg6 32. Lxf8)
 31. fxe3 Sxc3+ 32. Kd2 Sf5
 32. Lxg7 (Fuldstændig afge-
 rende) 33. - Sxg7 34. Txd6 Tf2
 35. Tf6! Tg2 36. d6 og sort op-
 gav. (Noter af H. W. May).

JULEKONKURRENCEN

Som sædva lig udskriver BONDEFANGEREN en julekonkurrence, så folk har lidt at muntre sig med i de lange juleaftener. Vi udlover i år hele tre præmier - 1. præmie til den løser, der har flest opgaver rigtige, og 2 mindre til de løsere, der har løst mindst 4. opg. Nr 2

Sort trækker....

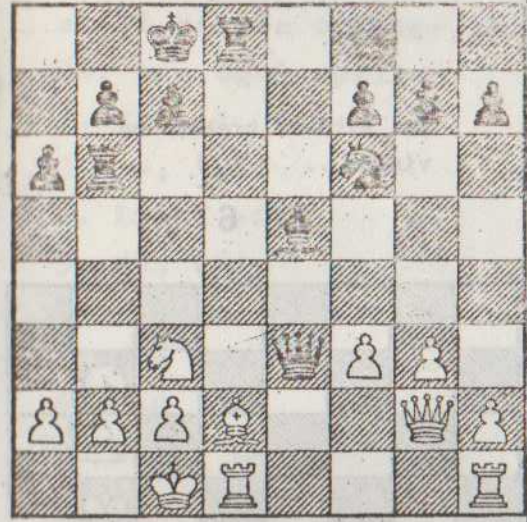

I opgave 3 er hvid i træk og skal vinde...

Nr. 1

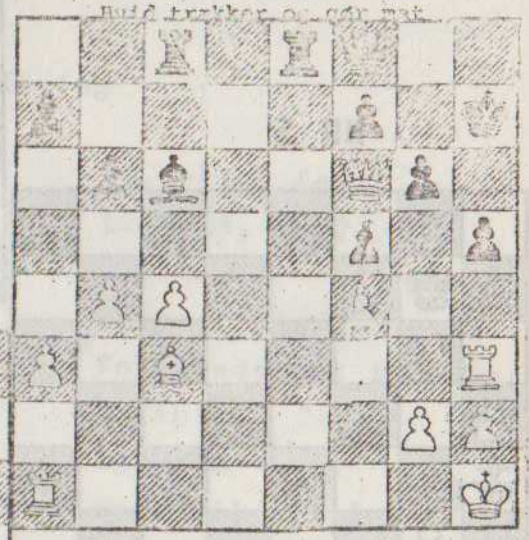

Nr. 3

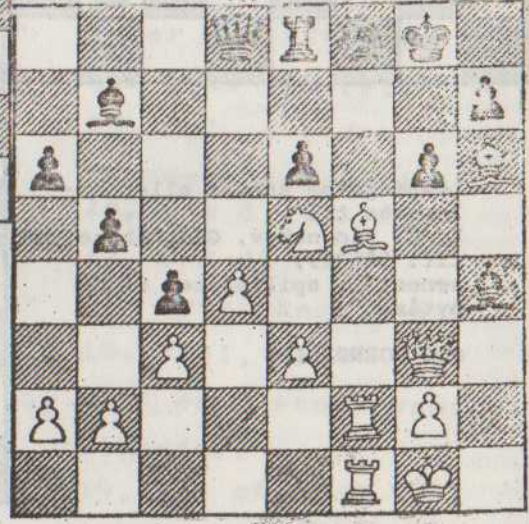

4 kl.

Nr.	Navn	1	2	3	4	5	6	7	8	9	10	11	12	Points	Place-ring
1	ALLEN HANSEN			0	0	0									
2	-														
3	TOM PEDERSEN	1			1/2							1	1		
4	JØRN U. PEDERSEN			1/2	1/2					1/2		1	0		
5	KOJ WISMOR	1								0	1				
6	HANS J. DOTLEFSEN						1			0	1	1			
7	HANS W. JACOBSEN									0					
8	HANS CHR. LONSEN									0					
9	ROUJ E. PETERSEN				1/2					1					
10	GLEN JENSEN			0											
11	LARS MOTTSON			0	1										
12															

FRA HOLDKAMP I RIBE DEN 21.11.1972
 Hvid: Knud Hansen, Ribe Sort: Tom Petersen, Had.
 Uregelmæssig kongebondeåbning.

- 1. e2-e4 e7-e5
- 2. Sg1-f3 Sb8-c6
- 3. Lf1-d3? Sg8-f6
- 4. Ld3-c4

Hvid indser sin fejltagelse og trækker løberen for anden gang.

- 4. - d7-d6
- 5. d2-d3 Lf8-e7
- 6. Lc1-g5 Lc8-d7
- 7. d3-d4?

Hvid spiller noget febrilsk. Sort tager den med en knusende ro. I 4. træk kunne han have slået på e4, men foretrak den rolige, solide udvikling.

Her burde hvid først have rokeret. Nu slår sort på e4, og da han oven i købet er bedst udviklet, hilser han enhver linieåbning med glæde!

- 7. - Sf6xe4
- 8. d4-d5

Vil gerne jage springeren hjem, da hverken Sa5 eller Sb4 er godt for sort..

8. - Sc6-d4?! Meget aktivt, og da sort er bedst udviklet, godt. Hvid dumper nu i en fælde:

- 9. Sf3xd4 e5xd4
- 10, Ddlxd4 Se4xg5

11. f2-f4
 Nu ser det ud til, at den sorte springer går tabt, men sort har situationen under kontrol..

- 11. Le7-f6!
- 12. Dd4-e3+ Dd8-e7
- 13. De3xe7+ Ke8xe7
- 13. f4xg5

Der var ingen redning. På Sc3 følger blot Lxs og Se4, og springeren reddes. Dette er dog endnu værre for hvid.

- 14. Lf6xb2
- 15. 0-0 Lb2xa1
- 16. Tfl1-e1+ Lal-e5

Rigtigt løberen når hjem i en dominerende stilling

- 17. Sbl-d2 Ld7-a4
- 18. Lc4-b3 La4xb3
- 19. Sd2xb3

Sort bytter koldblodigt af og vinder da let.

- 19. Ke7-d7
- 20. c2-c4 b7-b6
- 21. Tel-f1 Th8-f8
- 22. h2-h4 f7-f6
- 23. Sb3-d2 f6xg5
- 24. h4xg5 Tf8xf1+
- 25. Sd2xf1 Ta8-f8
- 26. Sf1-d2 Le5-d4+
- 27. Kgl-h1 h7-h6
- 28. g5-g5 Ld4-e5
- 29. Sd2-f3 h6-h5
- 30. Sf3-g5 Tf8-f1+
- 31.

Sikkert og godt spil, Tom!

JULEKONKURRENCEN

Som sædva lig udskriver BONDEFANGEREN en julekonkurrence, så folk har lidt at muntre sig med i de lange juleaftener.

Vi udlover i år hele tre præmier - 1. præmie til den løser, der har flest opgaver rigtige, og 2 mindre til de løsere, der har løst mindst 4. opg. Nr 2

Sort trækker....

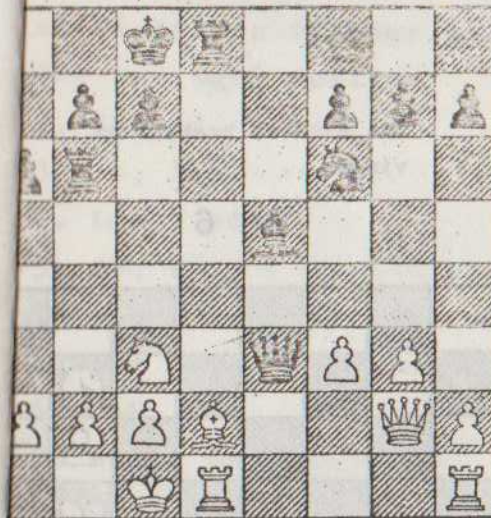

I opgave 3 er hvid i træk og skal vinde...

Nr. 1

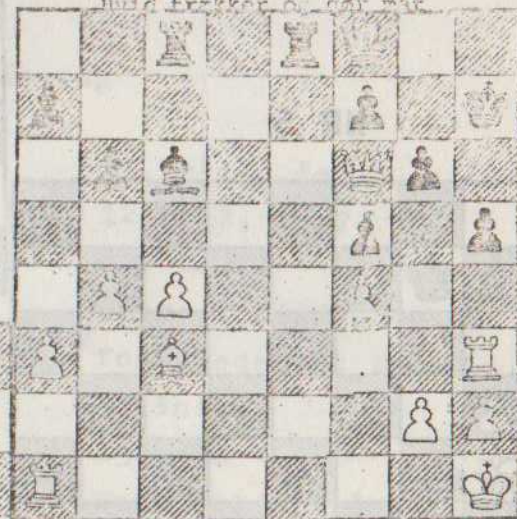

Nr 3

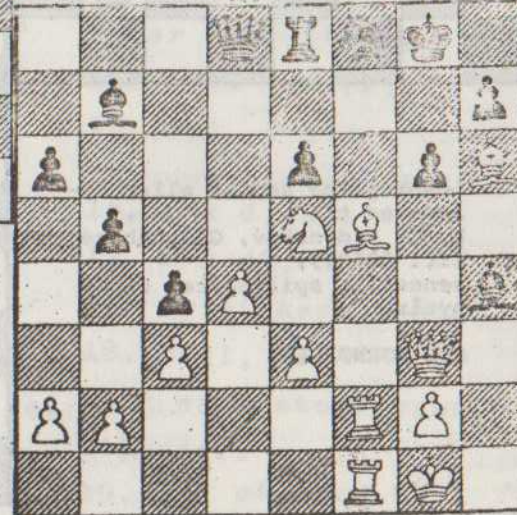

Nr 4

Nr. 4: Hvid trækker og gør mat i 3 træk.

Nr. 5. Hvid trækker og holder remis

NR 5

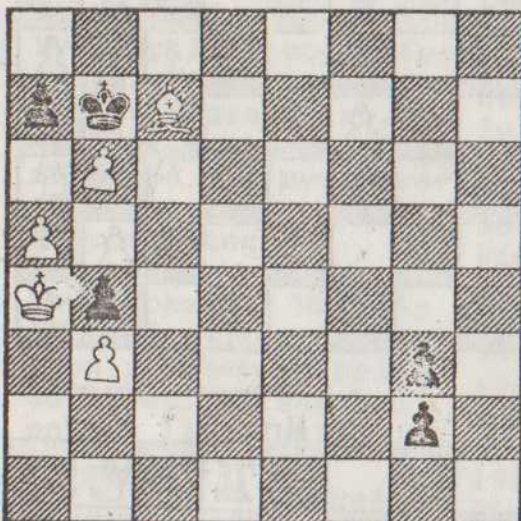

Løsningerne sendes eller afleveres til
K. C. Bjørnskov, Godthåbsvej 48
tlf. 526229,
senest 1. spilleaften efter nytår.

GOD FORNØJELSE

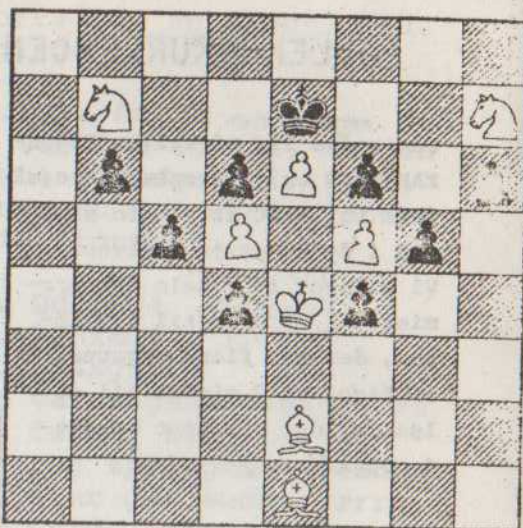

Nr. 6: Hvid trækker og vinder...

Nr 6

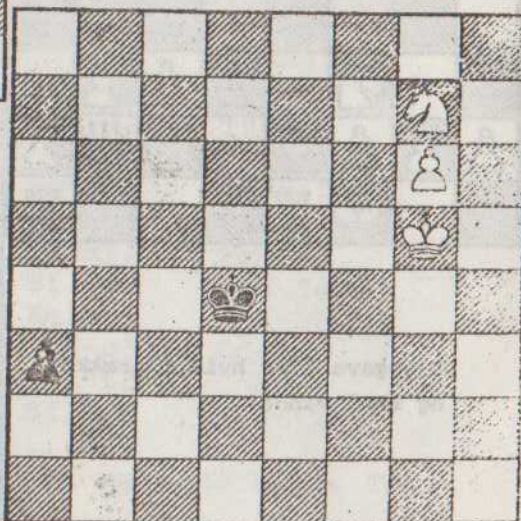

Et (lidt forsinket) parti fra
venskabskampen mod Åbenrå 14/9.

Hvid: Bjarne Tønnies,
Haderslev
(noter)

Sort: O. Riemer,
Åbenrå

RETI-åbning

1. Sf3, d5

2. c4, d x c4

3. e3

Den mest naturlige måde
at få bonden tilbage på.

Der kan også spilles

3. Sa3 el. Da4+

3. -, Lg4

4. Lxc4, e6

5. d4, c6

En passiv opstilling, som
gemmer O-O-O i baglommen.

6. O-O, Sf6

7. Sbd2, Ld6

8. b3, Dc7

Forbereder lang rokade

9. h3!, Lh5

10. Dc2

Ser ud som en fejl, men se!

10. -, Lg6

11. e4!, Le7

12. Lb2, Sbd7

13. Ld3

Opløser bindingen og
forbereder at indtage
c-linien.

13. Tc8

Sort vil altså ikke
spille lang rokade.

14. Tac1, Sh5

Truer med Sf4, men sort
har ikke rokeret.

15. d5!, e x d

Desværre nødvendig!

16. e x d, L x d3

17. D x d3, Sf4

O-O er sikkert bedre.

18. De4!, Kf8

Sort er i store vanske-

ligheder.

19. d x c6, b x c6

20. Tc4 ! , Sc5 ??

Tanken er god nok, men
sort må have overset mit
melleltræk 23. L x g7+

21. D x f5!, D x f5

22. T x f5, Sd3

23. L x g7+ !, K x g7

24. Tg4 +, Kf8

25. Td4, Sb4

26. Sc4, S x a2

27. Ta1, Sc3

28. Td7, Lc5

29. Ta5, Se4!

Nu er hvid lidt i knibe,
der truer jo på f2.

=====

30. Sd4 ?!

Måske en fejl, men jeg
havde set langt og be-
dømt stillingen vundet.

30. - , Ke8

31. T x c5!!, S x c5

Bedre var måske K xe7,
men stillingen er vundet

32. T x a7, Td8

33. S x c6, Td1+

Uden 9. h3 ville jeg
have været mat nu, der-
for h3!

34. Kh2, Kf8

Fisken prøver at und-
slippe nettet.

35. Se5!, Kg7

36. T x f7+, Kh6

37. Sg4+, opgivet

Der er mat i 5 eller
6 træk.

=====

**Dansk Skak Union's divisions-
turnering 1972-73**

Resultater fra 3. runde

1. division:

Vejlby-Risskov - Gentofte 2-6
Kampklubben, Kbhvn. - Frede-
riksberg 5½-2½

Københavns Skakforening - Nor-
dre, Århus 2-6

Evans, Vejle - Studenterne, Kø-
benhavn 4-4

2. division:

Vordingborg - Øbro, Kbhv. 2-6

Gladsaxe - 1941, Kbhv. 3-5

Roskilde - Studenterne, Kbhv.
4½-3½

Kampklubben, Kbhv. - Århus
Skakklub 5-3

Hjørring - 1968, Århus 3½-4½

Esbjerg - Nordre, Århus 4½-3½

Herning - Haderslev 6½-1½

Nørresundby - Randers 6½-1½

Helsingør - Frederiksberg 2-6

Espergærde - Vanløse 1½-6½

Roskilde - Glostrup 3½-4½

Frem, Odense - Maribo 4½-3½

Odense Skakklub - Slagelse 5-3

Næstved - Ringsted 5-3

Løseforeningen, Odense - Vejle-

Allested 4½-3½

Holstebro - Lemvig 4-4

Herning - Vejby-Risskov 2-6

Viborg - Nordre, Århus 4½-3½

Ålborg - Silkeborg 3½-4½

Ålsund - Evans, Vejle 1½-6½

Esbjerg - Nordre, Århus 4½-3½

Åbenrå - Centrum, Esbjerg 4-4

Gråsten - Indslev 4-4

3. division:

Sundbyerne - Lyngby-Virum

6½-1½

HB COMUS

Teatersti
/ Bygnings



Tlf.:
24340

**KØB IND, HVOR
UDVALGET ER STØRST**



NORREGADE 14 - HADERSLEV

FOTOGRAF
flemming
andersen
TORVET
HADERSLEV

Et godt program

- når det gælder penge

SPAREKASSEN HADERSLEV

NORREGADE/ GRAVENE TLF.: 2 66 33



GIØRTZ-CARLSEN

Bispegade • Hød. • Telf. (045) 2 20 38

Gunner Eberup

Kolonial Telf. 2 19 19 Delikatesser
Lembkesvej - Haderslev

SPORTY
Jagt - Fiskeri
STOREGADE 45

KARL JUHL
& SØN

GLARMESTRE
STOREGADE 57

Lykke Jensen

Bageri - Konditori

Grønningen - Haderslev - Telf. 22842

SB STÆHRS
BOLIGHUS

Jomfrustien 4